

HOUSE of YARN

CAMILLA PIHL

CP-50

BLUEBELL



#KNITCAMILLAPIHL #HOUSEOFYARN_NORWAY

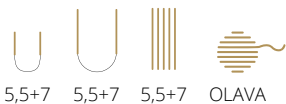

5,5+7 5,5+7 5,5+7 OLAVA

CP-50 BLUEBELL

DESIGN

CAMILLA PIHL COLLECTION
by House of Yarn

GARN

OLAVA 50 % alpaka, 50 % peruansk
highland-ull, 50 gram = ca 60 meter

STØRRELSER

S (M) L (XL)

OBS! Se **PLAGGETS MÅL** og finn
riktig størrelse.

PLAGGETS MÅL

Overvidde ca 94 (103) 114 (126) cm
Hel lengde ca 56 (57) 58 (59) cm
Ermelengde ca 48 cm, likt alle størrelser

GARNFORBRUK

Hvit 902 6 (7) 7 (8) nøster
Marine 908 5 (6) 6 (7) nøster
Rød 907 2 (2) 3 (3) nøster

PINNEFORSLAG

Stor og liten rundp og strømpep
nr 5,5 og 7

STRIKKEFASTHET

14 m mønstret glattstrikk på
p nr 7 = 10 cm
17 omganger glattstrikk på p nr 7 = 10 cm

*Sjekk strikkefastheten ved å strikke
en prøvelapp. Tell antall m pr 10 cm,
har du flere m enn oppgitt, skift til
tykkere p. Har du færre m, skift
til tynnere p.*

FINN RIKTIG STØRRELSE

1. Ta mål av et strikkeplagg
som passer.
2. Sammenlign målene
med oppskriften.
3. Velg størrelse ut fra
overvidden på bolen.
4. Lengde på bol og ermer
kan du strikke lenger eller
kortere ved behov.

OPPSKRIFT UTARBEIDET AV

Trine Lise Høyseth

FORKORTELSER

r = rett, vr = vrang, m = maske,
p = pinne



NB! Ermene må strikkes først for å få riktig lengde.

Bolen tilpasses etter mønsteret på ermene, og blir derfor kun ca oppgitt lengde.

ERMENE

Legg opp 32 (34) 36 (38) m med marine på strømpep nr 5,5. Strikk vrangbord rundt med 1 vridd r, 1 vr slik: 1 omgang marine, 2 omganger hvit, 1 omgang marine, 1 omgang rød og deretter marine til arbeidet måler 7 cm. Skift til strømpep nr 7. Sett et merke rundt første og siste m på omgangen (= merke-m) og fortsett med mønster etter diagram **A**. Tell ut slik at pilen kommer midt på ermet. Når arbeidet måler 8 cm, økes det 1 m på hver side av merke-m. Gjenta økningene på hver 3,5. (3,5) 3. (3) cm i alt 11 (11) 12 (12) ganger = 54 (56) 60 (62) m. Strikk til ermet måler ca 48 cm. På neste omgang felles det 8 m midt under ermet = 46 (48) 52 (54) m. Legg arbeidet til side og strikk et erme til.

BOLEN

Legg opp 132 (144) 160 (176) m med marine på rundp nr 5,5. Strikk vrangbord rundt med 1 vridd r, 1 vr slik: 1 omgang marine, 2 omganger hvit, 1 omgang marine, 1 omgang rød og deretter marine til arbeidet måler 6 cm. Skift til rundp nr 7. Sett et merke i hver side med 66 (72) 80 (88) m til for- og bakstykket. Fortsett med mønster etter diagram **B**, begynn og slutt ved pilene for valgt størrelse i begge sider. Strikk til arbeidet måler ca 35-36 cm.

NB! Slutt med samme omgang som på ermene, **samtidig** som det felles av 8 m i hver side på siste omgang = 58 (64) 72 (80) m igjen på for- og bakstykket.

BÆRESTYKKET

Sett ene erme, forstykket, andre erme og bakstykket inn på rundp nr 7 = 208 (224) 248 (268) m. Sett et merke i hver sammenføyning (= 4 merker). Videre begynner omgangene mellom bakstykket og venstre erme. Fortsett med mønsteret. **Samtidig**, på 2. omgang, felles det til raglan ved hvert merke slik:

Før merket: Strikk 2 r sammen.

Etter merket: Ta 1 m r løs av p, strikk 1 r, trekk den løse m over = 8 m felt.

Gjenta fellingene til raglan på hver 2. omgang i alt 14 (15) 16 (17) ganger.

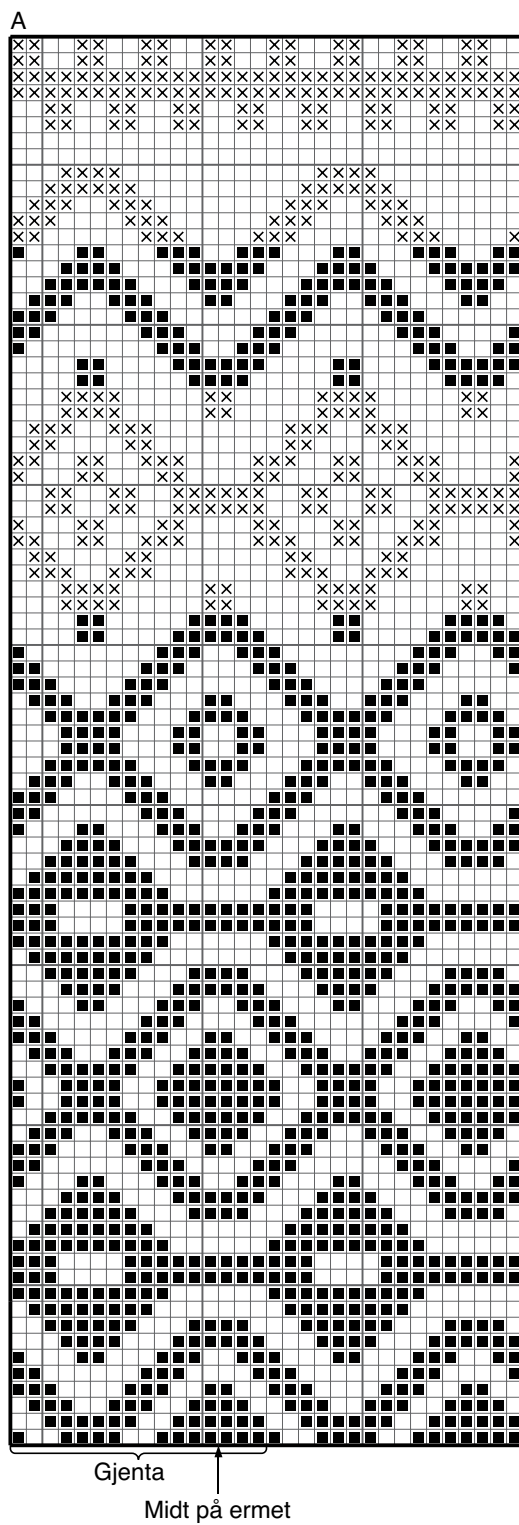
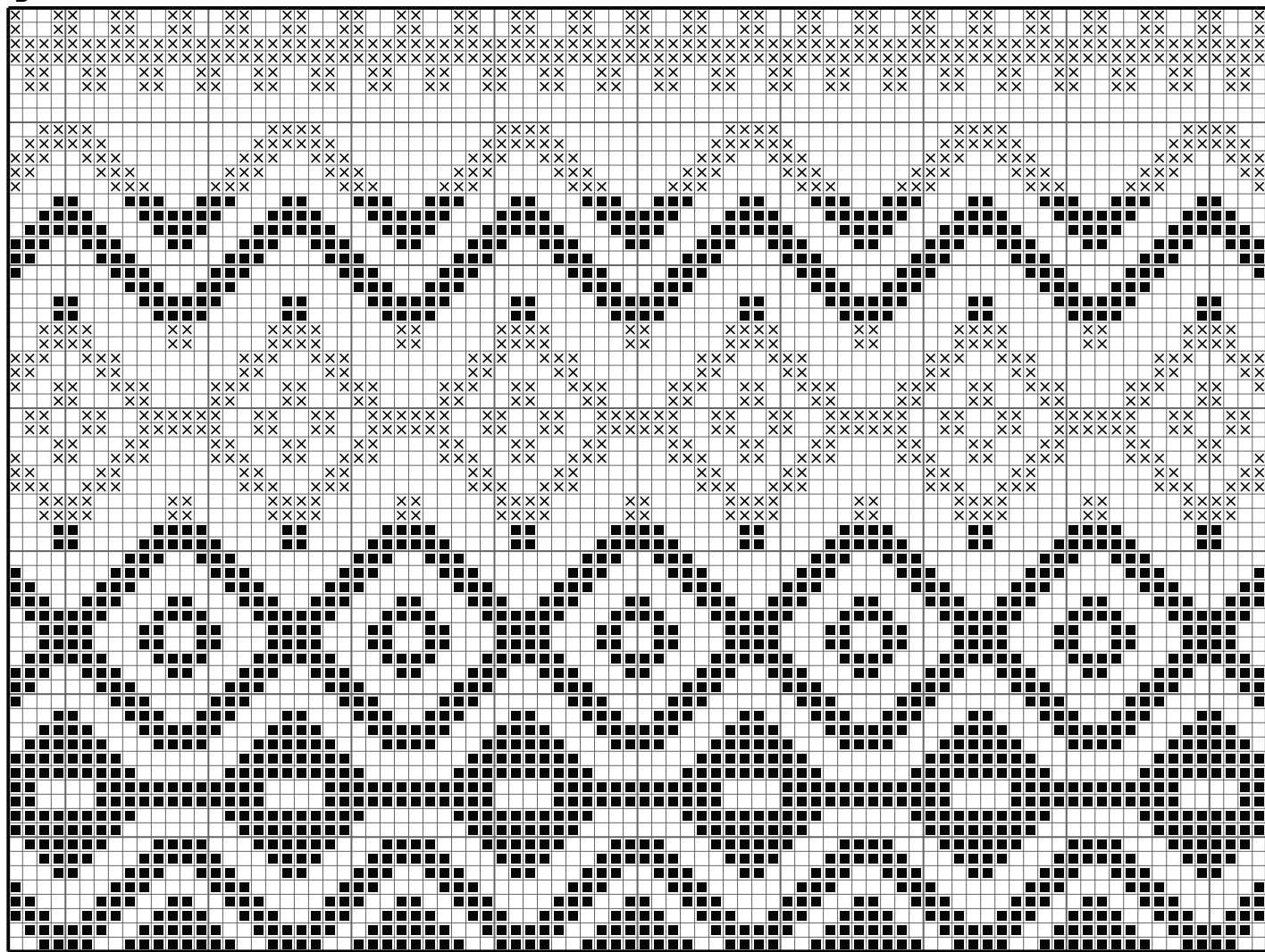

DIAGRAM B

B



Slutt XL L M S

Begynn S M L XL

- Marine 908
- ⊗ Rød 907
- Hvit 902

Sett 12 (14) 16 (18) m midt foran på en maskeholder til hals. Strikk videre fram og tilbake. Fell til raglan på hver 2. p 2 ganger til og deretter på hver p 2 (2) 3 (3) ganger. Fra vrangen strikkes det 2 vridd vr sammen før merket og 2 vr sammen etter merket. **Samtidig** felles det til halsen 1 m i hver side på hver 2. p til alle raglanfellingene er ferdige.

NB! Når diagrammet er ferdig, fortsettes det med hvit. Etter alle fellinger, gjenstår ca 42 (48) 52 (62) m.

HALSEN

Sett alle m på rundp nr 5,5 og strikk opp ca 5-6 m på hver side av halsfellingene foran. Strikk 1 omgang glattstrikk med hvit, **samtidig** som m-tallet reguleres til 64 (68) 72 (76) m. Strikk vrangbord videre med 1 vridd r, 1 vr slik: 5 omganger hvit, 1 omgang marine, 1 omgang hvit, 2 omganger rød og 1 omgang hvit. Fell deretter løst av med hvit og r og vr m.

MONTERING

Sy sammen under ermene.



OLAVA Hvit 902, Himmelblå 904, Kamel 905



Se også CP-41 BLUEBELL
OLAVA Jadegrønn 913, Hvit 902, Himmelblå 904



Se også CP-49 IRIS
OLAVA Hvit 902, Marine 908, Rød 907

VELG DIN FAVORITTFARGE

På camillapihlstrikk.no kan du se alle de fantastiske fargene i FNUGG, PIHLROS og OLAVA. Ta en titt i fargekartene og finn dine favoritter.

Finner du ikke garnet og fargene i din nærbutikk? Da kan du bestille CAMILLA PIHL-garn direkte via link i oppskriftene og i fargekartene.

01
02
03
04
05
06
07
08
09
10
11
12
13
14
15
16
17
18
19
20
21
22
23
24
25
26
27
28

HOUSE of YARN

CAMILLA PIHL

camillapihlstrikk.no



CP-52 | PANSY

*Camilla Pihl er en lidenskapelig designer,
drømmer, forretningskvinne og modell.
camillapihl.no er Norges mest prisvinnende blogg.*

FØLG CAMILLA PIHL PÅ SOSIALE MEDIER



@CAMILLAPIHLNO



CAMILLAPIHL

FORHANDLERINFORMASJON